

MAPPA DI AGGIORNAMENTO DELLA CLASSIFICAZIONE SISMICA DELLA REGIONE TOSCANA - 2014

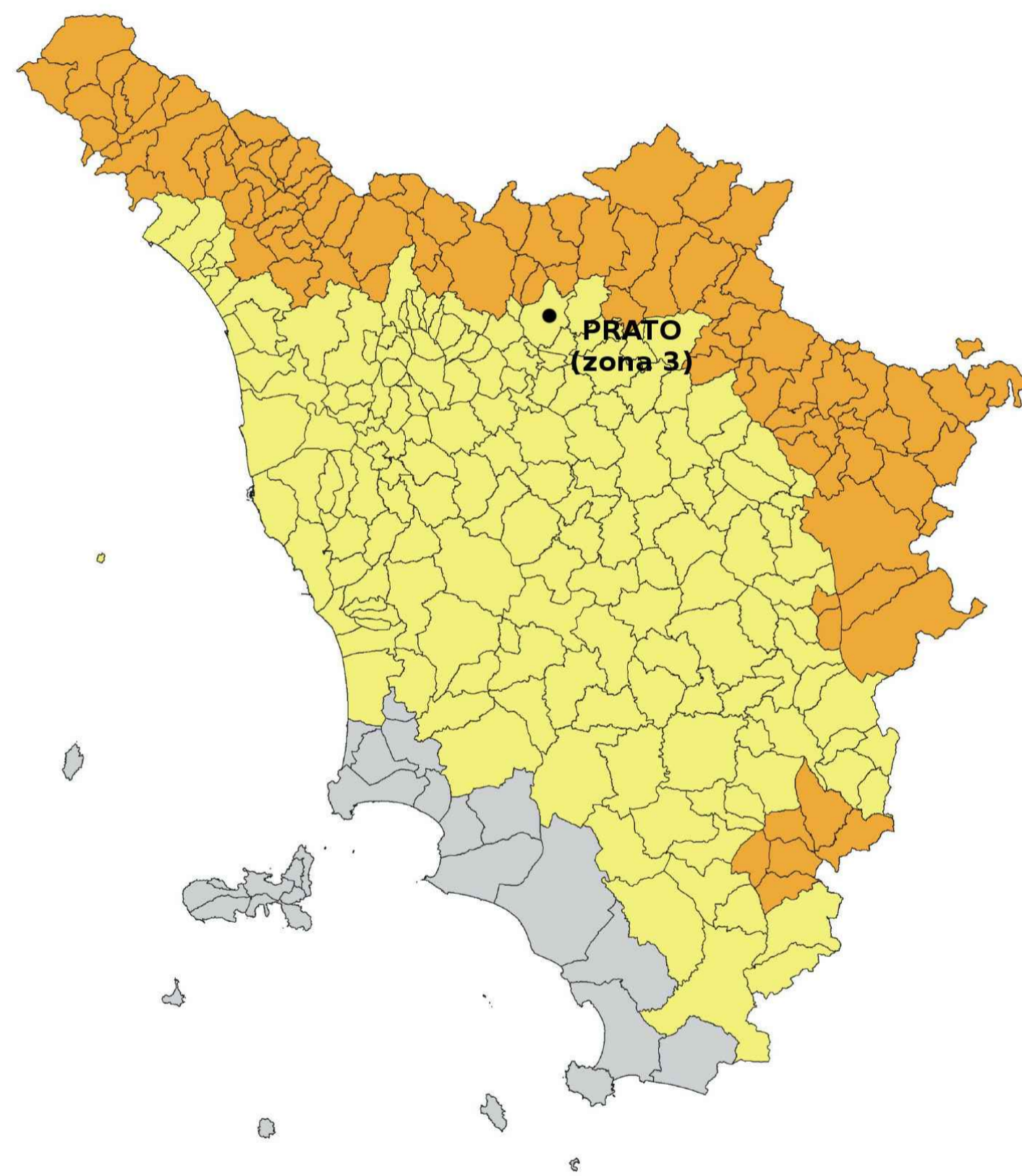

Zona 2 (92 comuni) **Zona 3** (164 comuni) **Zona 4** (24 comuni)

MICROZONAZIONE SISMICA - COMUNE DI PRATO (OTTOBRE 2015)

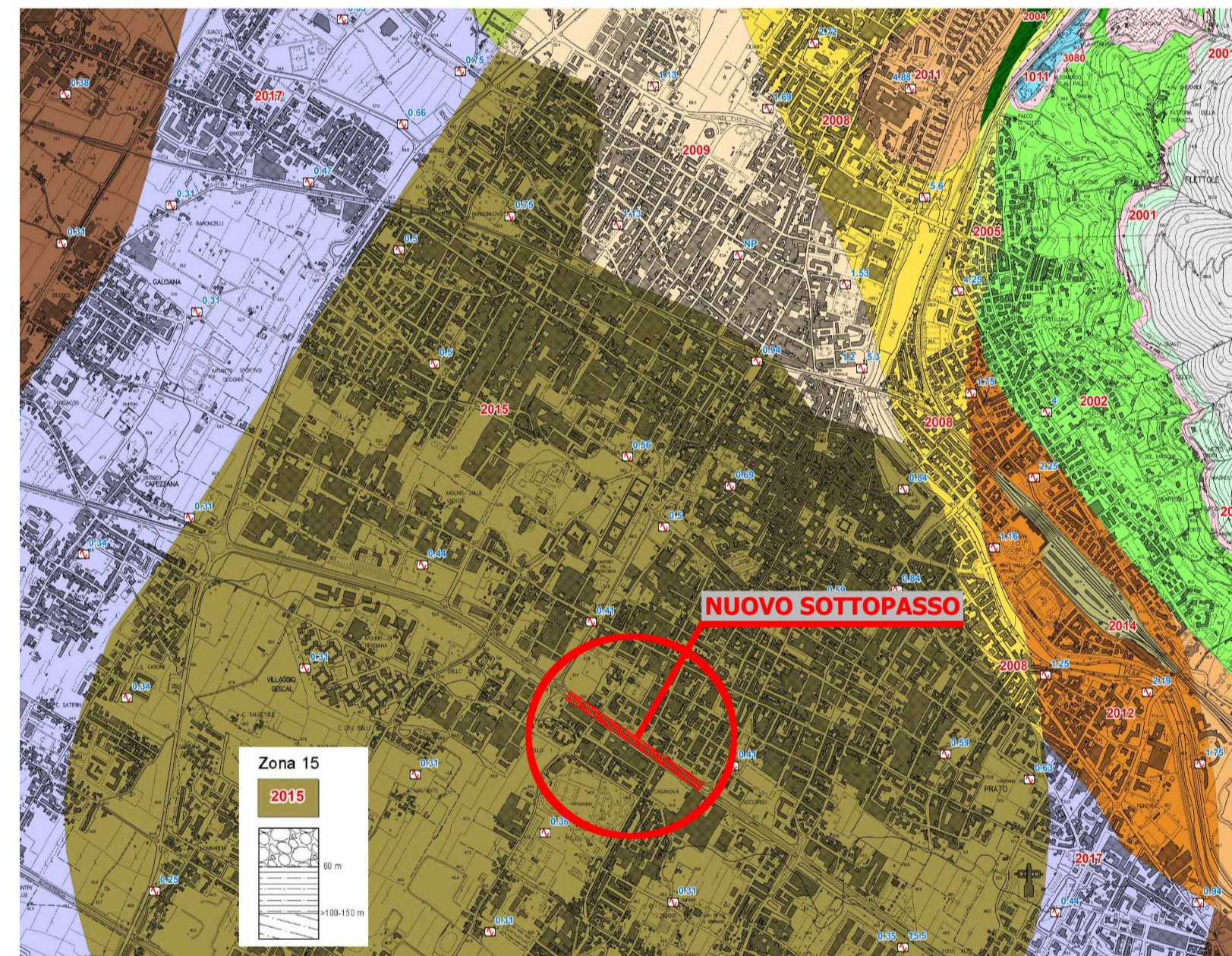

ZONA 15: aree di affioramento dei terreni prevalentemente ghiaiosi di conoide fino a m 60 (GP) con substrato costituito da ALS presente oltre m 100-150.



Anas Spa Società con Socio Unico
 Cap. Soc. € 2.269.892.000 - Iscr. R.E.A. 1024951 - P.IVA. 021336810003 - C.F. 80208450587
 Sede legale: Via Monzambano, 10 - 00185 Roma - Tel. 06 44461 - Fax 06 4456224
 Sede di Firenze - Viale dei Mille, 36 - 50131 - Tel. 055 56401 - Fax 055 573497
 Coordinamento Territoriale Centro

Asse stradale di collegamento tra gli svincoli di Prato Est e Prato Ovest "Declassata di Prato"

Raddoppio di Viale Leonardo da Vinci nel tratto compreso tra Via Marx e Via Nenni mediante la realizzazione di un sottopasso

PROGETTO DI FATTIBILITÀ TECNICA ED ECONOMICA

IL PROGETTISTA
 ing. Daniela Salucci

ASSISTENZA ALLA PROGETTAZIONE PER LA PARTE STRADALE E IDRAULICA
 ing. Luca Piacentini



IL PROGETTISTA DELLE STRUTTURE
 ing. Salvatore Giacomo Morano



IL RESPONSABILE GEOLOGIA
 geol. Simone Santoro

VISTO: IL RESPONSABILE DEL PROCEDIMENTO
 ing. Antonio Scalamandrè

TITOLO

PLANIMETRIA CON MACROZONIZZAZIONE SISMICA

CODICE PROGETTO		NOME FILE		REVISIONE	SCALA
PROGETTO	LIV. PROG.	N. PROG.	T00_GE00_GEO_PL00_A		
COF103	P1701			A	-
CODICE ELAB.					
T00GE00GEOPL00					
C					
B					
A	EMISSIONE	22/02/2018	G. Aprigliano	A. Bonaccini	S.G. Morano
REV.	DESCRIZIONE	DATA	REDATTO	VERIFICATO	APPROVATO