

PLANIMETRIA STATO DI FATTO

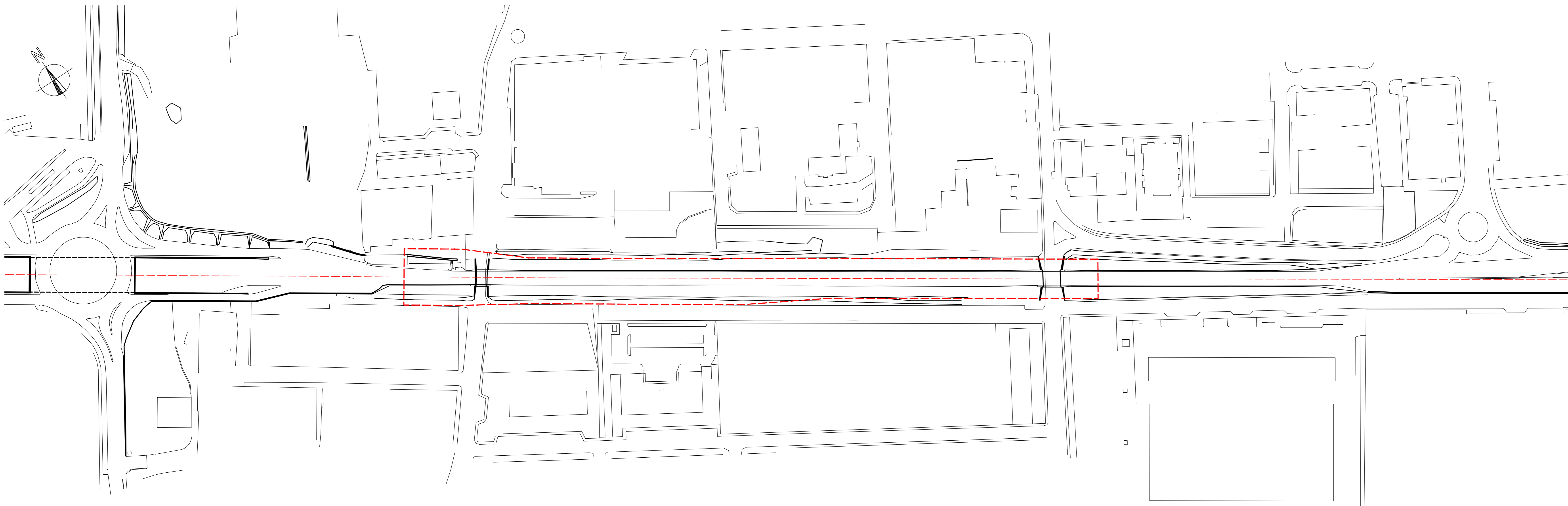

PLANIMETRIA STATO DI FATTO SU ORTOFOTO

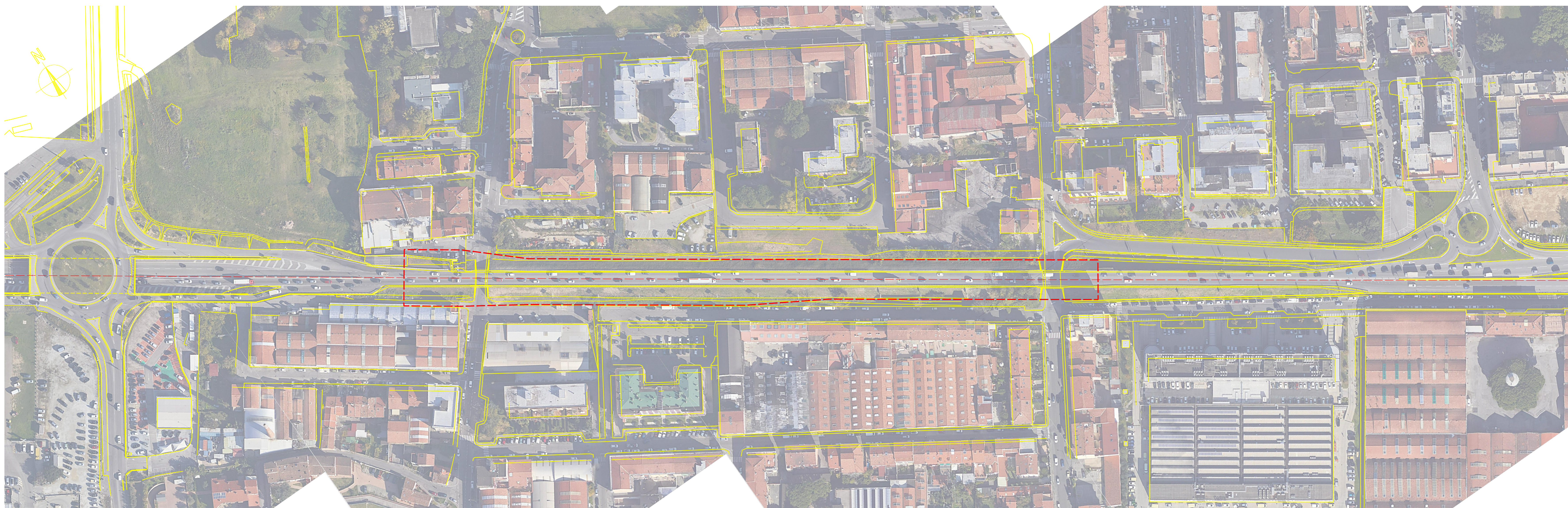



Anas Spa Società con Socio Unico  
 Cap. Soc. € 2.209.892.000 - Istat: S.E.A. 1024991 - P.IVA 011139810003 - C.F. 01020940587  
 Sede legale: Via Nazionale, 10 - 00185 Roma - Tel. 06-44661 - Fax 06-4456224  
 Sede di Firenze - Viale dei Mila, 36 - 50131 - Tel. 055 56461 - Fax 055 573497

Coordinamento Territoriale Centro

Asse stradale di collegamento tra gli svincoli  
di Prato Est e Prato Ovest  
"Declassata di Prato"

Raddoppio di Viale Leonardo da Vinci nel tratto  
compreso tra Via Marx e Via Nenni mediante la  
realizzazione di un sottopasso

PROGETTO DI FATTIBILITÀ TECNICA ED ECONOMICA

IL PROGETTISTA ing. Daniela Sabucci	ASSISTENZA ALLA PROIEZIONE PER LA PARTE STRADALE E SOTTOPASSO PIACENTINI INGEGNERI
IL PROGETTISTA DELLE STRUTTURE ing. Salvatore Giacomo Morano	STUDIO TECNICO <b>S.G.M.</b> Per. Ing. Salvatore Giacomo Morano
IL RESPONSABILE GEOLOGIA geol. Simone Santoro	
VISTO: IL RESPONSABILE DEL PROCEDIMENTO ing. Antonio Scalarmandrè	

TITOLO

PLANIMETRIA STATO DI FATTO

CODICE PROGETTO	NOME FILE	REVISIONE	SCALA:
COF103 P1701	T00_P500_TRA_P000_A	A	1:1000
C			
B			
A	EMISSIONE	14/02/2018	A. PIACENTINI
REV.	DESCRIZIONE	DATA	REDAITTO VERIFICATO APPROVATO