

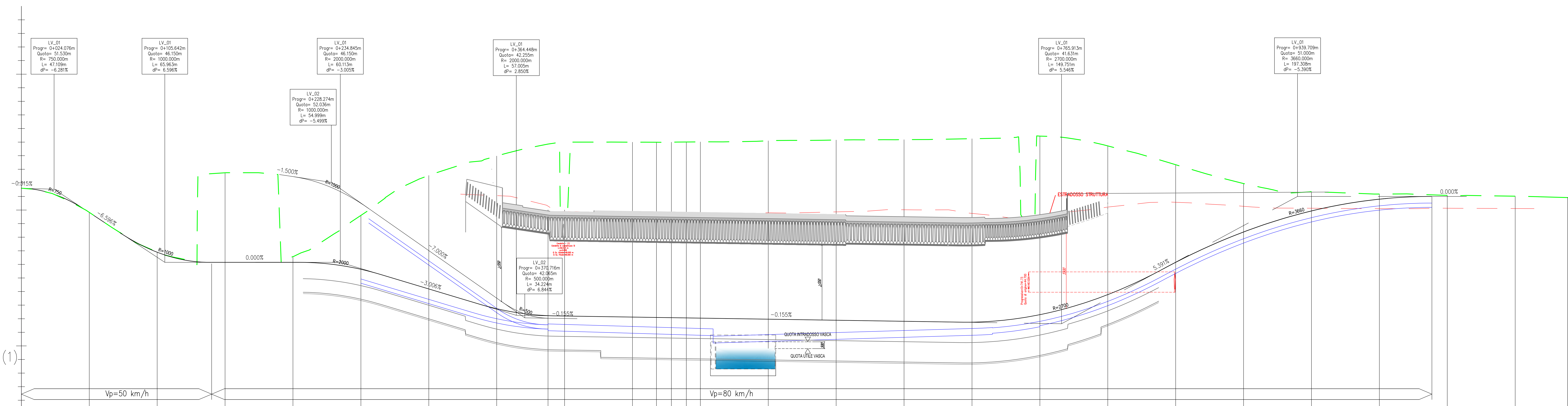

Profilo: SPR_01 - (1)
 Scala : 1000:100
 Q.Rif. : 35.00



NUMERO SEZIONE	2	3	4	5	6	7	8	9	10	11	12	13	14	15	16	17	18	19	20	21	22	23	24	25	26	
DISTANZE PROGRESSIVE	0+000	0+050	0+100	0+150	0+200	0+250	0+300	0+350	0+400	0+450	0+500	0+550	0+600	0+650	0+700	0+750	0+800	0+850	0+900	0+950	0+1000	0+1050	0+1100	0+1150	0+1200	
DISTANZE PARZIALI	50,00	40,00	50,00	50,00	50,00	50,00	50,00	50,00	50,00	17,85	11,01	11,01	10,35	50,00	50,00	50,00	50,00	50,00	50,00	50,00	50,00	50,00	50,00	50,00	16,82	
QUOTE PROGETTO	41,50	41,50	41,50	41,50	41,50	41,50	41,50	41,50	41,50	41,50	41,50	41,50	41,50	41,50	41,50	41,50	41,50	41,50	41,50	41,50	41,50	41,50	41,50	41,50	41,50	
QUOTE TERRENO	41,50	41,50	41,50	41,50	41,50	41,50	41,50	41,50	41,50	41,50	41,50	41,50	41,50	41,50	41,50	41,50	41,50	41,50	41,50	41,50	41,50	41,50	41,50	41,50	41,50	
ANDAMENTO PLANIMETRICO	L=67,01m													L=122,0m R=600,00m			L=149,75m									
ANDAMENTO CIGLI																										
ETTOMETRICHE																										



Anas Spa Società con Socio Unico
 Cap. Soc. €1.200.000.000 - Istat: R.E.A. 1020991 - P. IVA: 01133680103 - C.F. 80209450987
 Sede legale: Via Manzoni, 10 - 00185 Roma - Tel. 06 4941 - Fax 06 495224
 Sede di Firenze - Viale dei Neri, 36 - 50131 - Tel. 055 56401 - Fax 055 573497

Asse stradale di collegamento tra gli svincoli di Prato Est e Prato Ovest "Declassata di Prato"
Raddoppio di Viale Leonardo da Vinci nel tratto compreso tra Via Marx e Via Nenni mediante la realizzazione di un sottopasso

PROGETTO DI FATTIBILITÀ TECNICA ED ECONOMICA

IL PROGETTISTA
Ing. Denise Salsi

ASSISTENZA ALLA PROGETTAZIONE PER LA PARTE STRADALE E GEOMETRICA
ING. PIACENTINI
ING. INGEGNERI

IL PROGETTISTA DELLE STRUTTURE
Ing. Salvatore Giacomo Morano

ISTITUTO TECNICO S/G/M
Prof. Ing. Salvatore Giacomo Morano

IL RESPONSABILE GEOLOGIA
gest. Simone Sestini

VISTO: IL RESPONSABILE DEL PROCEDIMENTO
Ing. Antonio Scalamandrè

TITOLO:
PROFILO LONGITUDINALE

CODICE PROGETTO	NO. FILE	PROGETTO (di PROJ. N. PROJ.)	REVISIONE	SCALA:
001103	P 1701	T00_P500_TRA_FP00_A	A	1:1000/1:100
C				
B				
A	EMESIONE	14/02/2018	A. PIACENTINI	A. PIACENTINI
REV.	DESCRIZIONE	DATA	REDATTO	VERIFICATO