

Tracciato di progetto

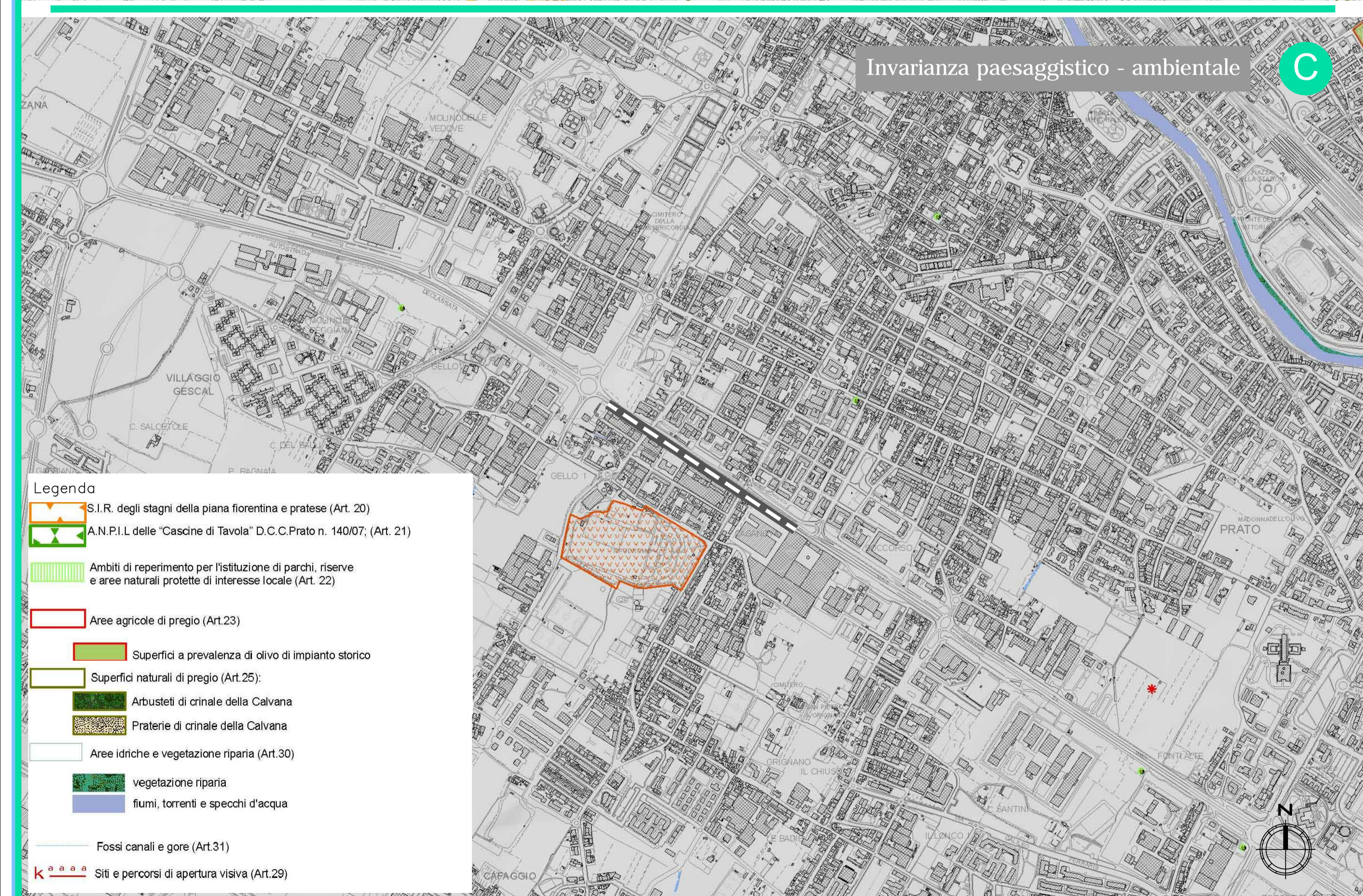
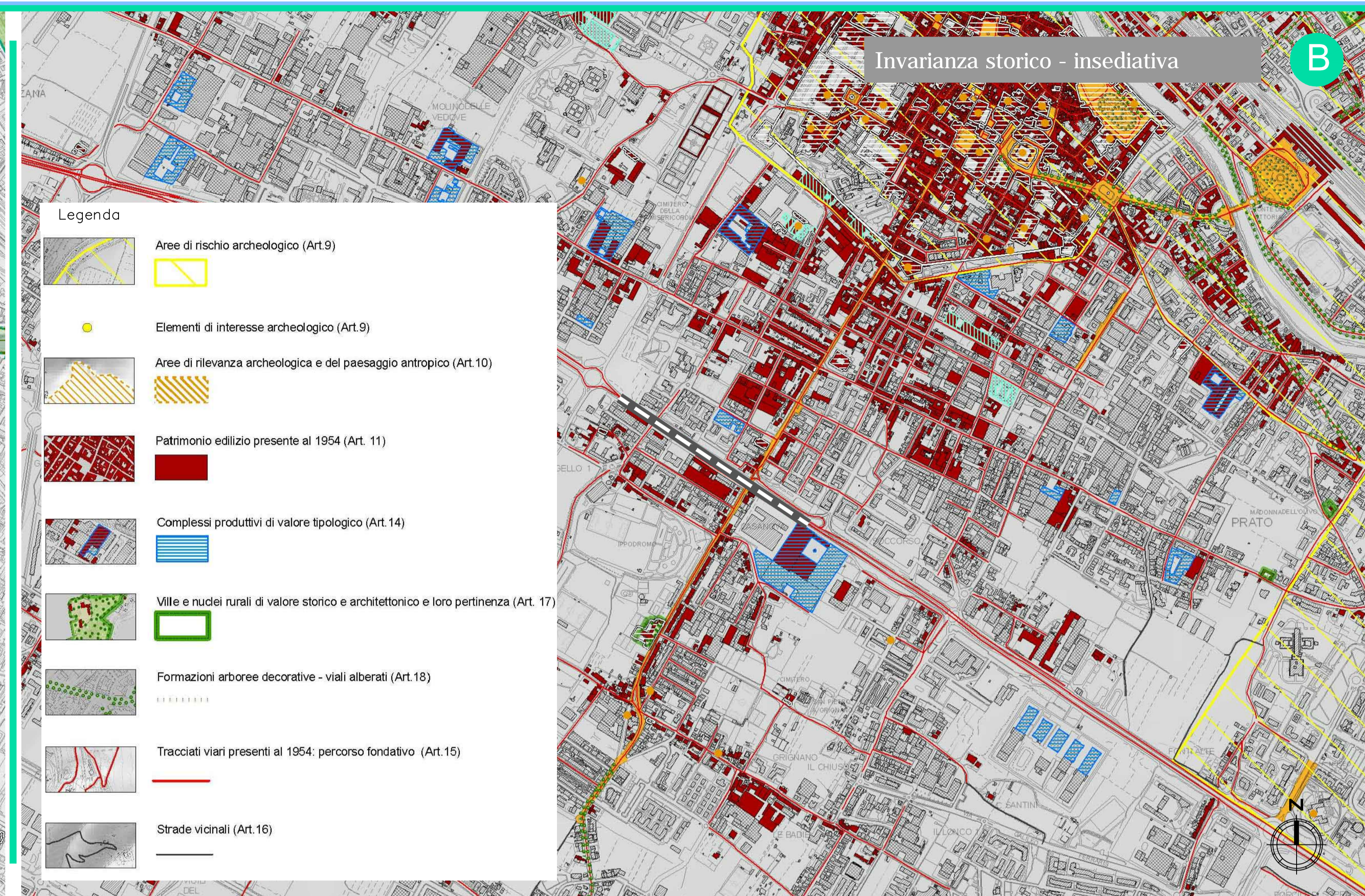
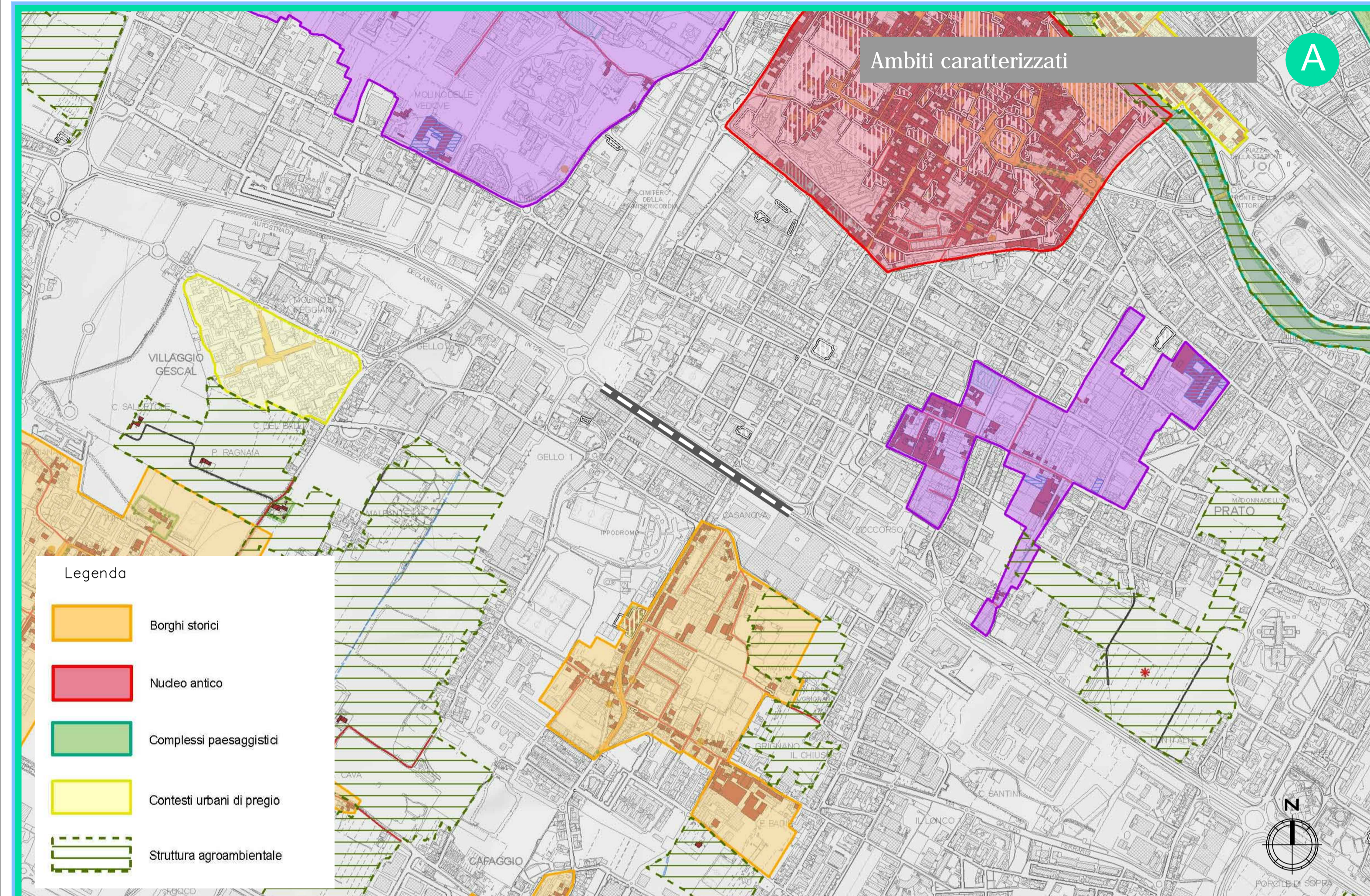

Fonti:
Comune di Prato, Piano strutturale, approvato con DCC n. 19 del 21/03/2013 - Elaborati di Piano: Tavole Es 3C, Es 3A, Es 3B, Es 5

anas
GRUPPO FS ITALIANE

Coordinamento Territoriale Centro

Anas Spa Società con Socio Unico
Cap. Soc. € 2.269.892.000 - Iscr. R.E.A. 1024951 - P.IVA. 021336810003 - C.F. 80208450587
Sede legale: Via Mazzambano, 10 - 00185 Roma - Tel. 06 44461 - Fax 06 4459224
Sede di Firenze - Viale del Mille, 39 - 50131 - Tel. 055 56401 - Fax 055 573407

Asse stradale di collegamento tra gli svincoli di Prato Est e Prato Ovest "Declassata di Prato"

Raddoppio di Viale Leonardo da Vinci nel tratto compreso tra Via Marx e Via Nenni mediante la realizzazione di un sottopasso

STUDIO PRELIMINARE AMBIENTALE

IL PROGETTISTA
IRIDE S.r.l.
Ing. Mauro Di Prete

VISTO: IL RESPONSABILE DEL PROCEDIMENTO
ing. Antonio Scalamandrè

TITOLO
STUDIO PRELIMINARE AMBIENTALE
Pianificazione locale: Piano Strutturale del Comune di Prato

CODICE PROGETTO	PROGETTO	LIV. PROG.	N. PROG.	NOME FILE	REVISIONE	SCALA:
COF103	E	1701		T00_IA00_AMB_CT02_A	A	1:10.000
				CODICE ELAB.		
				T00IA00AMBCT02		

REV.	DESCRIZIONE	DATA	REDATTO	VERIFICATO	APPROVATO
C					
B					
A	EMISSIONE	Febbraio 2018	Cipigno	Veraldi	Di Prete